

Desplegament del Decret 82/2010, de 29 de Juny, pel qual s'aprova el catàleg d'activitats i centres obligats a adoptar mesures d'autoprotecció i es fixa el contingut d'aquestes mesures.

Joan Gracia
Responsable de Plans d'Autoprotecció



ÍNDEX

- 1. Estat de la qüestió: dades significatives**
- 2. Darreres novetats relatives al Decret 82/2010**
- 3. Presentació de les noves guies per a la redacció de PAUs.**

ÍNDEX

1. Estat de la qüestió: dades significatives
2. Darreres novetats relatives al Decret 82/2010
3. Presentació de les noves guies per a la redacció de PAUs.

Disposicions legislatives desplegadas

- Decret 82/2010, de 29 de juny,
pel qual s'aprova el catàleg d'activitats i centres obligats a adoptar mesures d'autoprotecció i es fixa el contingut d'aquestes mesures.
- Ordre IRP/516/2010, de 8 de novembre,
sobre el procediment d'acreditació del personal tècnic competent per a l'elaboració de plans d'autoprotecció en l'àmbit de la protecció civil
- Ordre INT/20/2011, de 8 de febrer,
de creació del fitxer de dades de caràcter personal del personal tècnic acreditat per a l'elaboració de plans d'autoprotecció en l'àmbit de protecció civil
- ORDRE INT/193/2011, de 28 de juliol
per la qual es crea el Registre electrònic de plans d'autoprotecció
- Ordre INT/192/2011, de 28 de juliol,
d'acreditació dels centres de formació de personal tècnic competent per elaborar plans d'autoprotecció de les activitats i els centres d'interès per a la protecció civil.

Dades significatives: activitats a HERMES

Instal·lacions donades d'alta		2412			
Àmbit local	Comunicacions d'afectació	1171			
	PAUs	834	Homologats	84	Assignats a tècnics comarcals
			NO homol.	30	
			En edició	45	
Simulacres	17				
Àmbit Generalitat	Comunicacions d'afectació	1076			
	PAUs	802	Homologats	133	
			NO homol.	336	
			En edició	73	
Simulacres	40				

Dades significatives: tècnics acreditats

Tècnics acreditats	1318
Àmbit autonòmic	733
Àmbit municipal	585

Necessitat de qualitat dels PAUs

El PAU ha de complir uns criteris de qualitat (art. 5.4):

- tenir la capacitat operativa adequada
- estar coordinat amb els plans de protecció civil que siguin aplicables

Per garantir aquests criteris el Decret preveu que:

- L'activitat segueixi el procediment d'intervenció administrativa descrit al capítol 4.
- L'activitat segueixi la interfase de plans d'emergència i procediments de comunicació descrits a l'article 7.

A més, el Decret preveu que, amb l'objectiu de garantir i controlar la qualitat de l'activitat d'autoprotecció, la DG Protecció Civil elabora (art.19):

- Una o diverses guies explicatives sobre el contingut dels plans d'autoprotecció d'acord amb els índex de PAUs inclosos a l'annex II. (més endavant es detallen).
- Models sobre actuacions de control a fer per les administracions.

Condicions d'homologabilitat del PAU (art. 3):

- Quan compleix tots els requisits del Decret, i en conseqüència és:
- Complet, amb contingut suficient a tots els apartats
- Concret, es a dir, específic d'aquella activitat a dia d'avui.
- Pràctic i viable, ajustat a la realitat diària de l'activitat i aplicable en cas d'una emergència real.
- Integrable en el sistema de protecció civil de Catalunya, tant des del punt de vista normatiu com operatiu.



Aspectes a HERMES

Titular activitat	certificat digital
Responsable tècnic	Camerfirma
Cap d'emergència	Firmaprofesional

T-Cat

Gestor d'ajuntament
Alcalde
Secretari

- Donar d'alta l'activitat
- Comunicar l'afectació
- Lliurar el pla d'autoprotecció
- Demandar simulacre (amb mitjans)
- Lliurar implantació quadriennal
- Lliurar revisió del pla

Informe PAU
Informe al.legacions
Resolució homologació
Certificat d'homologació
Acceptació simulacres

Primeres evolucions d'HERMES

- 50 MB
- Modificació dades instal.lació
- Suport consells comarcals als ajuntaments

Decret 82/2010: El PAU, Estructura

Estructura d'un PAU:

(4 documents):

- Document 1: Identificació de la instal·lació. Inventari, anàlisi i **avaluació** del risc.
- Document 2: **Inventari i descripció** dels mitjans i mesures d'autoprotecció.
- Document 3: Manual **d'actuació**.
- Document 4: **Implantació, manteniment i actualització**

(4 Annexos):

- Annex 1. **Directori de comunicacions**.
 - Telèfons d'emergències d'ajuda externa.
 - Telèfons del personal d'emergències de l'activitat.
 - Telèfons de les empreses de serveis i manteniment
- Annex 2. Formularis per a la gestió de les emergències.
- Annex 3. **Plànols**.
- Annex 4. Fitxes d'actuació.

Decret 82/2010: El PAU, Òrgan homologador

Qui fa l'Homologació:

- **PAU's d'interès per a la protecció civil de Catalunya**
 - **Comissió de Protecció Civil de Catalunya**

- **PAU's d'interès per a la protecció civil local**
 - **Comissió Local de Protecció Civil**
 -
 - **Comissió Comarcal de Protecció Civil**
 -
 - **Junta de Govern**
 -
 - **Ple d'Ajuntament**

ÍNDEX

1. Estat de la qüestió: dades significatives

2. Darreres novetats relatives al Decret 82/2010

3. Presentació de les noves guies per a la redacció de PAUs.

Nova interpretació de la Comissió de Protecció Civil de Catalunya (I)

- *LLEI 4/1997, de 20 de maig, de protecció civil de Catalunya*

Art. 18.5. Els municipis que tenen riscos concrets diferents dels riscos a què es refereixen els apartats 1 i 2 poden elaborar **plans específics municipals**. Aquests plans s'han d'elaborar i aprovar seguint el mateix procediment que l'emprat per als plans bàsics d'emergència municipal. Quan el Govern aprovi un pla especial en matèries sobre les quals hi hagi aprovats plans específics municipals, aquests queden integrats en els plans especials de la Generalitat i passen a ésser plans d'actuació municipal.

- *D210 /1999, de 27 de juliol, pel qual s'aprova l'estructura del contingut per a l'elaboració i l'homologació dels plans de protecció civil municipals.*

Art. 2.1.b) Els municipis no previstos en el supòsit a) que estiguin afectats per riscos, objecte de plans específics poden elaborar i aprovar els corresponents **plans específics**.

Per un altre costat, el Decret 82/2010 diu que han d'elaborar PAU les activitats del catàleg, que en alguns casos, poden coincidir amb activitats de riscos concrets, com les mencionades.

Possibilitat de fer un PEM en lloc d'un PAU, per activitats d'interès per a la protecció civil local (activitats de l'Annex I.C del Decret 82/2010) com element tècnic de seguretat, d'acord amb la interpretació de la Comissió de Protecció Civil de Catalunya, reunió de 21 de juny de 2012.

Nova interpretació de la Comissió de Protecció Civil de Catalunya (II)

Aquesta possibilitat de fer un PEM en lloc d'un PAU o de diversos PAU's d'interès per a la protecció civil local (activitats de l'Annex IC del Decret 82/2010), es donarà sempre que aquestes activitats:

- **Tinguin caràcter periòdic**
- **Siguin de titularitat municipal**
- En les que els **serveis d'emergència de l'ajuntament** estan **directament implicats** en l'autoprotecció i gestió de l'emergència de l'activitat de **forma majoritària**,
- En les que també estan **implicats** els **responsables** de les **organitzacions vinculades** a la citada activitat
- Sempre que el PEM tingui com a mínim **l'objectiu de seguretat** previst en el **PAU**.

La interpretació es dona perquè els PEM de determinades activitats poden ser:

- **Eina de planificació municipal**
- **Eina de prevenció i autoprotecció molt similar al que és un PAU**
- **La presentació a la CPCC incrementa les garanties de tramitació.**

Nova interpretació de la CPCC: Epígrafs de l'annex I C –Activitats PEM-PAU

- Epígraf 1.c) relatiu a : Concerts o espectacles públics, activitats recreatives i activitats esportives en espais no tancats a l'aire lliure, no inclosos en l'apartat A, amb un nombre d'assistents previst inferior a 15.000 persones i superior a 1.000 persones.
- Epígraf 1.d) relatiu a : Les activitats d'espectacles públics, les activitats recreatives i les activitats esportives, a l'aire lliure, **que es desenvolupen en espais de via pública, que estan** en espais tancats: aquelles amb una capacitat o aforament igual o superior a 500 persones i inferior a 5000 persones.
- Epígraf 1.e) Activitats en espais públics, de risc, de caràcter festiu, tradicional o popular
- Epígraf 2.f) Curses esportives fora del casc urbà o en trams **que es desenvolupen íntegrament dins del terme municipal.**
- Epígraf 2.g) Curses esportives dins del casc urbà amb més de 1.000 participants
- Epígraf 2.h) Correfocs o actuacions de foc no inclosos en l'apartat A.

Nova interpretació de la CPCC: PEM Objectiu seguretat del PAU- Tramitació

Tenir l'objectiu de seguretat previst en el PAU vol dir que els **serveis d'emergència de l'ajuntament** que constin en el PEM han de preveure la **detecció** de l'emergència, **l'alerta** als equips actuants interns i **l'alarma** als participants, la **intervenció coordinada** sobre l'emergència **preveient** les **accions que siguin necessàries** (evacuació, confinament, atenció sanitària,...), i la informació en emergència a totes aquelles persones que poguessin estar exposades al risc.

En cas d'elaborar el PEM , **d'acord amb els requisits anteriors** cal tenir presents els següents aspectes:

- És obligada la seva presentació a la Comissió de Protecció Civil de Catalunya per a la seva homologació.
- Els **terminis de presentació són els mateixos** que es preveuen pels PAUs al Decret 82/2010.
- Els **recursos previstos a l'annex III** del citat Decret **s'han de disposar en els terminis que s'esmenten al Decret.**

Decret 127/2013, de 5 de març

DECRET DE FIXACIÓ D'UN NOU TERMINI PER A PRESENTAR DETERMINATS PLANS D'AUTOPROTECCIÓ D'ÀMBIT LOCAL I D'ADEQUACIÓ DELS PLANS D'AUTOPROTECCIÓ DELS ESPECTACLES PÚBLICS, DE LES ACTIVITATS RECREATIVES I DELS ESTABLIMENTS I ESPAIS OBERTS AL PÚBLIC AL DECRET 82/2010, DE 29 DE JUNY, PEL QUAL S'APROVA EL CATÀLEG D'ACTIVITATS I CENTRES OBLIGATS A ADOPTAR MESURES D'AUTOPROTECCIÓ I ES FIXA EL CONTINGUT D'AQUESTES MESURES

Decret 127/2013, de 5 de març

El Decret 82/2010, de 29 de juny, pel qual s'aprova el catàleg d'activitats i centres obligats a adoptar mesures d'autoprotecció i es fixa el contingut d'aquestes mesures **regula**, entre d'altres, **les actuacions destinades a assegurar l'aplicació de mesures d'autoprotecció en les entitats i els organismes** que fan activitats que poden generar situacions de greu risc col·lectiu, de catàstrofe o de calamitat pública.

Així mateix estableix les obligacions dels titulars de determinades activitats i centres de disposar **de plans d'autoprotecció que s'han d'elaborar en el termini** de sis mesos des de l'inici de l'activitat i han de ser homologats en funció del seu àmbit local per l'òrgan competent municipal

Decret 127/2013, de 5 de març

CONTINGUT DEL DECRET

1. Ampliació dels terminis de presentació dels plans d'autoprotecció d'interès local fins el 31.12.2014 prèvia sol·licitud del titular del centre o activitat (article 1)

. Les activitats de **caràcter no extraordinari** i els **centres d'interès per a la protecció civil local**, disposen fins el 31 de desembre de 2014 , d'un nou termini per a la tramitació dels plans d'autoprotecció a què fan referència la Disposició transitòria tercera i la Disposició final tercera, apartat 1, del Decret 82/2010, de 29 de juny.

. El termini a què fa referència l'apartat anterior també és aplicable a les activitats i centres d'interès local que iniciïn la seva activitat a l'entrada en vigor del present decret.

Decret 127/2013, de 5 de març

CONTINGUT DEL DECRET

1. Ampliació dels terminis de presentació dels plans d'autoprotecció d'interès local fins el 31.12.2014 prèvia sol·licitud del titular del centre o activitat (article 1)

. La persona titular de l'activitat o centre a què fa referència l'Annex I, apartat C, del Decret 82/2010, de 29 de juny, pot presentar una sol·licitud per demanar l'aplicació del nou termini esmentat a l'ajuntament corresponent, a través del Registre electrònic de plans d'autoprotecció, acompanyat d'una **declaració responsable** en què declari:

a) que les dificultats conjunturals li impedeixen presentar el pla d'autoprotecció,

b) que disposa de les mesures necessàries en matèria de primers auxilis, lluita contra incendis i evacuació en supòsits d'emergències derivades de la normativa de prevenció de riscos laborals,

c) que les condicions de l'activitat o centre són suficients per assegurar el compliment de les obligacions que concreta l'article 4.1.a) del Decret 82/2010 citat,

d) i el compliment de la resta d'obligacions derivades de la normativa sectorial d'aplicació al centre o establiment corresponent.

Decret 127/2013, de 5 de març

Aquesta possibilitat d'ampliació es conseqüència que el marc conjuntural actual dificulta que determinats titulars d'activitats de caràcter no extraordinari i centres puguin presentar el pla d'autoprotecció per homologar en els termini de sis mesos des de l' inici de l'activitat previst reglamentàriament i **comporta també un estalvi econòmic** per les persones titulars de les activitats i centres sol·licitants , atès que podran aplaçar l'elaboració del pla, fet que ajuda a les empreses i els hi **facilita la seva activitat econòmica**.

Cal remarcar, que amb l'ampliació del termini per presentar el PAU, **en cap moment la seguretat de l'activitat o centre quedarà perjudicada**, perquè l'aplaçament requereix el compliment de determinades mesures de protecció de l'activitat.

Així mateix els ajuntaments disposaran d'un termini més ampli per tenir els mitjans personals i tècnics adequats per informar i homologar els plans de protecció civil, tenint en compte principalment el sistema electrònic de tramitació dels citats plans.

Silenci positiu: El nou termini **s'entén atorgat** si transcorreguts **tres mesos** des de la presentació de la sol·licitud d'ampliació **no hi ha resolució** per part de l'òrgan municipal corresponent.

Decret 127/2013, de 5 de març

2. Unificació de la regulació dels plans d'autoprotecció dels espectacles públics i de les activitats recreatives (article 2, disposició addicional i disposició derogatòria)

El decret estableix que **els plans d'autoprotecció dels espectacles públics, de les activitats recreatives, i dels establiments i espais oberts al públic** a què fa referència el Reglament d'espectacles públics i activitats recreatives, aprovat pel Decret 112/2010, de 31 d'agost, **s'han d'ajustar en la seva elaboració, tramitació, contingut, implantació, revisió i simulacres al que disposa el citat Decret 82/2010, de 29 de juny.**

En els supòsits d'espectacles públics i activitats recreatives de caràcter extraordinari el pla d'autoprotecció s'ha de presentar, quan escaigui, igualment en el Registre electrònic esmentat, en els terminis previstos en el Reglament d'espectacles i activitats recreatives.

Decret 127/2013, de 5 de març

Aquestes previsions tenen com a finalitat unificar l'elaboració, la tramitació, el contingut, la implantació, la revisió i els simulacres dels plans d'autoprotecció dels espectacles, activitats recreatives i espais oberts al públic contemplats al Decret 82/2010, i la regulació dels plans d'autoprotecció prevista a la normativa d'espectacles, per a que ambdues normatives siguin concordants per a les activitats afectades.

Decret 127/2013, de 5 de març: Concrecions

El decret 127 **concreta** aquelles activitats de l'Annex C que **poden demanar una ampliació de termini** per realitzar el PAU. S'exclouen les activitats puntuals o de caràcter extraordinari.

També **resol la discrepància** entre el **decret 112/2010** en la seva referència a determinades activitats a les que els feia obligatòria la redacció d'un PAU segons les condicions imposades pel Decret **82/2010** donant-se el cas que aquest no les incloïa en cap dels seus epígrafs com a subjectes per la redacció d'un PAU (normalment per aforament)

Decret 127/2013, de 5 de març: Concrecions (2)

Disposició addicional (decret 127/2013)

Se suprimeixen les referències a l'informe de protecció civil que s'esmenta a l'article 93.1,i al pla d'autoprotecció a què es refereix l'article 97.1.b), ambdós del Reglament d'espectacles públics i activitats recreatives, aprovat pel Decret 112/2010, de 31 d'agost.

Aquesta disposició només treu la referència a l'informe de protecció civil de l'article 93.1 i la referència a un pla d'autoprotecció en l'article 97.1.b, tota la resta del text dels dos articles esmentats (93.1 i 97.1.b) roman igual.

Decret 127/2013, de 5 de març: Concrecions (3)

Disposició derogatòria (decret 127/2013)

Resten derogats els articles 46.5 i 101.1.d) del Reglament d'espectacles públics i activitats recreatives, aprovat pel Decret 112/2010, de 31 d'agost.

Art 46.5. Els plans d'autoprotecció han de ser redactats per una persona tècnica competent i han de ser signats per aquesta persona i pel titular o la persona organitzadora. Aquests formen part de la documentació que cal presentar per obtenir llicència o autorització, i són aprovats en el mateix tràmit que aquestes, un cop adaptats, a l'informe vinculant dels serveis de protecció civil, d'acord amb el que preveu la normativa d'aplicació. Els plans d'autoprotecció s'han d'actualitzar en els terminis previstos en la normativa específica i així ho han de reflectir els controls de funcionament regulats per aquesta.

La derogació de l'article 46.5 només posa les coses al seu lloc. La forma de redactar i actualitzar els PAUs, correspon al decret 82/2010 i no pas al 112/2010. El decret 82/2010 ja ho fa així pel que el legislador ha considerat que aquesta referència en el decret 112 no era adequada i la suprimeix i quant a l'article 101.1.d Suprimeix l'informe vinculant de protecció civil en el procés de concessió de la llicència. Protecció civil ja es pronuncia en l'informe del PAU segons determina el Decret 82/2010 i no en aquells supòsit que no li calgui redactar un Pau segons els criteris del decret 82/2010 (normalment per aforaments inferiors a 500 persones).

En aquests casos és el propi ajuntament qui determinarà l'informe que li cal, però no l'adequació o no al Decret 82/2010 perquè no li és d'aplicació

Evolucions d'HERMES

1. **Alta d'activitat la pot donar:**
 - El titular
 - El representant del titular

2. **Comunicació d'afectació:**
 - Activitats extraordinàries (AESNE)

3. **Plans d'autoprotecció:**
 - Un cop s'ha donat d'alta i s'ha comunicat l'afectació es pot:
 - Demanar nou termini de presentació de PAU fins 31/12/2014, per activitats NO extraordinàries de l'apartat C.
 - Per activitats **AESNE**:
 - Presentació del PAU 1 mes abans de l'inici de l'activitat
 - Informe del PAU amb un termini de 15 dies
 - Possibilitat d'indicar que es fa PEM

**A la pàgina web evolucions anteriors:
mida PAUs / modificació dades instal. / suport consells comarcals als ajuntaments**

Evolutius a HERMES

Alta d'activitat: titular / representant del titular

The screenshot shows the HERMES web application interface. At the top left is the logo of the Generalitat de Catalunya and the URL www.gencat.cat. On the top right, there are links for 'Desconnecta', user information ('Usuari: Gracia Forcades, Joan Frederic'), profile information ('Perfil: Titular d'activitat'), and company information ('La meua empresa: Generalitat'). Below this is a navigation menu with 'Castellano', 'Preguntes freqüents', and 'Suport tècnic'. The main content area is titled 'Alta de la instal·lació' and includes a sidebar with navigation options like 'Avisos', 'Alta instal·lacions', 'Comuniqueu afectació', 'Lliureu PAU o informeu de lliurament de PEM', 'Comuniqueu simulacre', 'Consultes', and 'Les meves dades'. The main content area contains instructions for document consultation and a PDF viewer. The PDF viewer shows a document titled 'Nova instal·lació' with a form for 'Dades d'identificació de l'empresa / organització titular de l'activitat'. The form fields are: NIF (835512012), Nom o raó social (Generalitat), Telèfon (935512012), Fax, Adreça de correu electrònic (joanforcades@gencat.cat), and Adreça de la seu social (Diputació, 355). There are 'Enviar' and 'Següent' buttons at the top right of the form.

Evolutius a HERMES

Directe a

- Notificacions electròniques
- Signatura de fitxers

Enviar Següent

Nova instal·lació

Dades d'identificació de l'empresa / organització titular de l'activitat

NIF: Nom o raó social:
Generalitat

Telèfon: Fax: Adreça de correu electrònic:
935512012 joangracia@gencat.cat

Adreça de la seu social:
Diputació, 355

Dades de la instal·lació / esdeveniment

Nom: Esdeveniment sense adreça específica

Tipus de via: Nom de la via:

Número: Bloc: Escala: Pis: Porta:

Codi postal: Població:

Provincia: Municipi:

Sóc el representant del titular de l'activitat

Dades d'identificació del titular actual de l'activitat

Número d'identificador: Nom: Cognoms:
Joan Frederic Gracia Forcades

Dades per a la recepció de notificacions electròniques

Adreça de correu electrònic:
joangracia@gencat.cat

Declaració responsable

Joan Frederic Gracia Forcades, amb NIF actuant en nom propi com a titular de la instal·lació/activitat de l'empresa / organització que s'identifiquen en aquest formulari i als efectes del que en relació amb la declaració responsable disposa l'article 71bis de la Llei 30/1992, de 26 de novembre, de règim jurídic de les administracions públiques i del procediment administratiu comú,

Evolutius a HERMES

Directe a

- Notificacions electròniques [G→](#)
- Signatura de fitxers [G→](#)

Declaro:

Que dispo de la documentació que acredita que puc actuar als efectes del que en relació amb el titular de l'activitat de la instal·lació/activitat esmentada estableix el Decret 82/2010, de 29 de juny, pel qual s'aprova el catàleg d'activitats i centres obligats a adoptar mesures d'autoprotecció i fixa el contingut d'aquestes mesures.

Que, d'acord amb el que disposa l'article 27.2 de la Llei 11/2007, de 22 de juny, d'accés electrònic dels ciutadans als serveis públics, dono el meu consentiment exprés que totes les comunicacions relatives a aquest expedient es duguin a terme mitjançant comunicacions electròniques.

v1.4.00_170113

Diputació, 355
08009 Barcelona
Tel. 93 551 20 00
Fax 93 551 24 26
www.gencat.cat/interior

Pàgina 1 de 2

Generalitat de Catalunya
Departament d'Interior

V0258/AED201001/101573

Signatura de la persona que declara la responsabilitat de titularitat

Feu clic al camp inferior per signar digitalment

Evolutius a HERMES

Directe a

- Notificacions electròniques
- Signatura de fitxers

Nova instal·lació Enviar Següent

Dades d'identificació de l'empresa / organització titular de l'activitat

NIF Nom o raó social
Generalitat

Telèfon Fax Adreça de correu electrònic
935512012 joangracia@gencat.cat

Adreça de la seu social
Diputació, 355

Dades de la instal·lació / esdeveniment

Nom Esdeveniment sense adreça específica

Tipus de via Nom de la via

Número Bloc Escala Pis Porta

Codi postal Població

Província Municipi

Sóc el representant del titular de l'activitat

Dades d'identificació del representant del titular de l'activitat

Número d'identificador Nom Cognoms
Joan Frederic Gracia Forcades

Dades d'identificació del titular actual de l'activitat



Número d'identificador Nom Cognoms

Dades per a la recepció de notificacions electròniques

Adreça de correu electrònic
joangracia@gencat.cat

Evolutius a HERMES

Directe a

-  [Notificacions electròniques](#)
-  [Signatura de fitxers](#)

Declaració responsable

_____, amb NIF _____, actuant en nom propi com a titular de la instal·lació/activitat de l'empresa / organització que s'identifiquen en aquest formulari i als efectes del que en relació amb la declaració responsable disposa l'article 71bis de la Llei 30/1992, de 26 de novembre, de règim jurídic de les administracions públiques i del procediment administratiu comú,

Declaro:

Que dispo de la documentació que acredita que puc actuar als efectes del que en relació amb el titular de l'activitat de la instal·lació/activitat esmentada estableix el Decret 82/2010, de 29 de juny, pel qual s'aprova el catàleg d'activitats i centres obligats a adoptar mesures d'autoprotecció i fixa el contingut d'aquestes mesures.

Que, d'acord amb el que disposa l'article 27.2 de la Llei 11/2007, de 22 de juny, d'accés electrònic dels ciutadans als serveis públics, dono el meu consentiment exprés que totes les comunicacions relatives a aquest expedient es duguin a terme mitjançant comunicacions electròniques.

v1.4.00_170113 Diputació, 355 08009 Barcelona Pàgina 1 de 2
 Tel. 93 551 20 00
 Fax 93 551 24 26
 www.gencat.cat/interior



Generalitat de Catalunya
Departament d'Interior

V0258/AED201001/101573

Anterior
Enviar

Declaració responsable

Joan Frederic Gracia Forcades, amb NIF _____, actuant com a representant del titular de la instal·lació/activitat de l'empresa / organització que s'identifiquen en aquest formulari i als efectes del que en relació amb la declaració responsable disposa l'article 71bis de la Llei 30/1992, de 26 de novembre, de règim jurídic de les administracions públiques i del procediment administratiu comú,

Declaro:

Que dispo de la documentació que acredita que puc actuar en nom del titular de l'activitat de la instal·lació/activitat esmentada estableix el Decret 82/2010, de 29 de juny, pel qual s'aprova el catàleg d'activitats i centres obligats a adoptar mesures d'autoprotecció i fixa el contingut d'aquestes mesures.

Que, d'acord amb el que disposa l'article 27.2 de la Llei 11/2007, de 22 de juny, d'accés electrònic dels ciutadans als serveis públics, dono el meu consentiment exprés que totes les comunicacions relatives a aquest expedient es duguin a terme mitjançant comunicacions

Evolutius a HERMES

Comunicació d'afectació. Activitats extraordinàries.

Generalitat de Catalunya www.gencat.cat [Desconnecta](#) **Usuari:** Gracia Forcades, Joan Frederic **Perfil:** Titular d'activitat
La meva empresa: Generalitat

[Castellano](#) [Preguntes freqüents](#) [Suport tècnic](#)

Hermes

Comuniqueu afectació Torna

- Avisos
- Alta instal·lacions
- Comuniqueu afectació**
- Lliureu PAU o informeu de lliurament de PEM
- Comuniqueu simulacre
- Consultes
- Les meves dades

Criteris de cerca

Nom de la instal·lació: Municipi:

Resultats de la cerca (1)

Instal·lació	Municipi	Accions
Col.legi	Sitges	<input type="button" value="Comunica afectació"/>

Evolutius a HERMES

Directe a

- Notificacions electròniques
- Signatura de fitxers

Generalitat de Catalunya
Departament d'Interior

V0258/AED201004/100679

Enviar

Comunicació d'afectació pel Decret d'autoprotecció

Dades d'identificació de l'empresa / organització titular de l'activitat

NIF: _____ Nom o raó social: Generalitat

Telèfon: 925512012 Fax: _____ Adreça de correu electrònic: joanqracia@gencat.cat

Adreça de la seu social: Diputació, 355

Dades de la instal·lació / esdeveniment

Nom: _____ Col·legi: _____ Esdeveniment sense adreça específica

Tipus de via: _____ Nom de la via: _____

Carrer	Via	Número	Bloc	Escala	Pis	Porta
		333				

Codi postal: 08029 Població: Sitges

Província: Barcelona Municipi: Sitges

Activitats afectades

Seleccioneu el codi de les activitats afectades*

* Podeu accedir al document *Catàleg d'activitats i centres d'interès per a la protecció civil de Catalunya* des de l'enllaç: http://www.gencat.cat/interior/cataleg_activitats_autoproteccio.htm

Es tracta d'una activitat extraordinària segons la normativa d'espectacles? Sí No

Evolutius a HERMES

Demander nou termini per presentació de PAU fins 31/12/2014.

Generalitat de Catalunya www.gencat.cat Desconnecta **Usuari:** Gracia Forcades, Joan Frederic **Perfil:** Titular d'activitat
La meua empresa: Generalitat Castellano [Preguntes freqüents](#) [Suport tècnic](#)

Hermes

Comuniqueu afectació Torna

- Avisos
- Alta instal·lacions
- Comuniqueu afectació**
- Lliureu PAU o informeu de lliurament de PEM
- Comuniqueu simulacre
- Consultes
- Les meves dades

Directe a

- Notificacions electròniques
- Signatura de fitxers

Criteris de cerca

Nom de la instal·lació: Municipi:

Resultats de la cerca (1)

Instal·lació	Municipi	Accions
Col.legi	Sitges	

Evolutius a HERMES

Generalitat de Catalunya www.gencat.cat La meua empresa: Generalitat

[Castellano](#) [Preguntes freqüents](#) [Suport tècnic](#)

Hermes

Comunicacions d'afectació Torna

Avisos

Alta instal·lacions

Comuniqueu afectació

Lliureu PAU o informeu de lliurament de PEM

Comuniqueu simulacre

Consultes

- Instal·lacions
- ↓ Comunicacions d'afectació
- Plans d'autoprotecció (PAU) lliurats
- Simulacres

Les meves dades

Directe a

- Notificacions electròniques [G→](#)
- Signatura de fitxers [G→](#)

Comunicacions d'afectació

■ Criteris de cerca

Núm. document Núm. registre

Estat

Data de registre Des de Fins a

Nom de la instal·lació

Resultats de la cerca (1)

▼ Data de registre	▼ Núm. document	▲ Núm. registre	▼ Instal·lació	▼ Estat	▼ Act. Aesne	Accions
01/06/13	V0258/AED201004/100681	9017E/1619/2013	Col.legi	Comunicat	No	

Sol·licitar ampliació de període per lliurar el PAU

Evolutius a HERMES

Signatura de fitxers

Publicador: Gracia Forcades, Joan Frederic, 37263773R

1 / 1 75,1% Firmar Buscar

Hay al menos una firma que requiere validación. Por favor, rellene el siguiente formulario. Puede guardar los datos escritos en este formulario. Panel de firma Resaltar campos

MV0259/AE0201006/95

Enviar

Sol·licitud de fixació d'un nou termini per presentar el Pla d'Autoprotecció d'àmbit local, d'acord amb el previst en el Decret 127/2013, de 5 de març

En/na Joan Frederic, amb document identificatiu: _____, Titular d'activitat o centre de Generalitat amb identificació: _____ de la activitat o centre Prova OVT ubicada a M 20 del municipi Sitges manifesta:

1. Que va presentar la corresponent comunicació d'afectació amb número i data de registre d'entrada 9017E/1393/2013 i 12/03/2013 14:24:01,
2. Que atès el que estableix l'article 1.3 del Decret 127/2013, de 5 de març, de fixació d'un nou termini per a presentar determinats plans d'autoprotecció d'àmbit local i d'adequació dels plans d'autoprotecció dels espectacles públics, de les activitats recreatives i dels establiments i espais oberts al públic al Decret 82/2010, de 29 de juny, pel qual s'aprova el Catàleg d'activitat i centres obligats a adoptar mesures d'autoprotecció i es fixa el contingut d'aquestes mesures,

Sol·licita:

A l'Ajuntament de Sitges, l'ampliació fins al 31 de desembre de 2014 del termini per a la presentació del corresponent pla d'autoprotecció d'àmbit local no extraordinari de l'activitat o centre citat.

Així mateix, i de conformitat amb el previst en l'article 1.3 del citat Decret 127/2013, de 5 de març, subscriu declaració responsable que acredita que compleix els requisits per l'atorgament del nou termini sol·licitat.

Evolutius a HERMES

Declaració responsable
 Joan Frederic, amb document identificatiu: _____, Titular d'activitat o centre de Generalitat amb identificació _____, de la activitat o centre Prova OVT ubicada a M 20 del municipi Sitges

Declaro:

- Que les dificultats conjunturals m'impedeixen presentar el corresponent pla d'autoprotecció en els terminis previstos en el Decret 82/2010, de 29 de juny.
- Que dispo de les mesures necessàries en matèria de primers auxilis, lluita contra incendis i evacuació en supòsits d'emergències derivades de la normativa de prevenció de riscos laborals
- Que les condicions de l'activitat o centre són suficients per assegurar el compliment de les obligacions que concreta l'article 4.1.a) del Decret 82/2010, de 29 de juny.
- Que compleixo la resta d'obligacions derivades de la normativa sectorial d'aplicació a l'activitat o centre..

Signatura de la persona que sol·licita l'ampliació del termini i efectua la declaració responsable.

Feu clic al camp inferior per signar digitalment

CPISR-1
 Joan Gracia Forcades

Firmado digitalmente por CPISR-1 Joan Gracia Forcades
 Nombre de reconocimiento (DN): o=ES, ou=Departament d'Interior, ou=Serveis Públics de Certificació CPISR-1, ou=Vegeu <https://www.gencat.cat/her/CPISR-1> (o)303, sn=Joan Gracia Forcades, civerName=Joan, serialNumber=#CPISR-1
 Joan Gracia Forcades
 Fecha: 2013.03.12 14:30:04 +0100'

v1.0.01_080313

Diputació, 355
 08009 Barcelona
 Tel. 93 551 20 00
 Fax 93 551 24 26
 www.gencat.cat/interior

Pàgina 1 de 1

Evolució sistema d'autoprotecció

Revisió del Decret 82/2010

- Revisió de l'annex I, catàleg d'activitats (en el sentit de: aclarir i simplificar).
- Revisió de l'annex III, mitjans d'autoprotecció mínims (d'acord amb organismes competents i en base a experiència adquirida).
- Revisió d'articulat Decret 82/2010, (adequació a Decret 127/2013, a interpretacions CPCC, i redactat clarificador i simplificador).

Evolució d'HERMES

- Modificació substancial de l'aplicació per fer-la més amigable amb l'usuari.
- Propostes de formularis web.
- Disposició de pàgina amb accés a la major part d'informació sobre l'activitat.
- Propostes diverses per millorar la compatibilitat amb diferents programaris.

ÍNDEX

1. Estat de la qüestió: dades significatives

2. Darreres novetats relatives al Decret 82/2010

3. Presentació de les noves guies per a la redacció de PAUs.

Guies per a la redacció de plans d'autoprotecció

Guies publicades a la pàgina web:

<http://www.gencat.cat/interior/plansautoproteccio.htm>

- guia per centres sanitaris
- guia per centres educatius
- guia per centres municipals

Estructura de les guies:

- INTRODUCCIÓ

- PRESENTACIÓ
- CONCEPTES GENERALS
- L'ÀMBIT D'APLICACIÓ
- REDACCIÓ I APROVACIÓ DEL PLA
- REGISTRE ELECTRÒNIC
- MARC LEGAL
- LA REDACCIÓ DEL PLA D'AUTOPROTECCIÓ

- ÚS DE LA GUIA

- REDACTAT

1 GUIA PEL REDACTAT DEL *DOCUMENT N°1*

2 GUIA PEL REDACTAT DEL *DOCUMENT N°2*

3 GUIA PEL REDACTAT DEL *DOCUMENT N°3*

4 GUIA PEL REDACTAT DEL *DOCUMENT N°4*

5 GUIA PEL REDACTAT DE *L'ANNEX I*

6 GUIA PEL REDACTAT DE *L'ANNEX II*

7 GUIA PEL REDACTAT DE *L'ANNEX III*

8 GUIA PEL REDACTAT DE *L'ANNEX IV*

Títol segons índex del Decret

Títol proposat del PAU

1.2 Emplaçament: descripció i plànols, coordenades UTM de l'establiment

L'objectiu d'aquest punt és explicar les principals característiques del centre, el seu emplaçament i les particularitats del seu entorn. Aquest entorn es considera, en general, com un dels factors que poden generar riscos per a l'activitat que es contempla i per als seus ocupants. No obstant, cal contemplar també els possibles efectes que pot tenir l'emplaçament sobre el tractament d'una emergència produïda al centre.

Es proposa estructurar aquest punt en els següents apartats que s'hauran de contestar per escrit:

- Coordenades UTM del centre

Les coordenades UTM és el sistema de coordenades cartogràfiques més habitual. L'acrònim UTM correspon a *Universal Transversal Mercator*. Cal indicar, així com a tots els plans que acompanyen el PAU, el sistema de referència de coordenades utilitzats, i es recomana, en la mida del possible, utilitzar el sistema oficial a Catalunya (ED50 - *European Datum 1950*, fus 31). Es recomana indicar les coordenades UTM del punt designat com a Punt de Rebuda de l'ajuda externa. (Veure capítol 1.3 *Accessibilitat a l'ajuda externa*)

- Aspectes geogràfics de l'emplaçament

El PAU indicarà aquelles característiques geogràfiques de l'emplaçament del centre que siguin rellevants pel posterior anàlisi de riscos, és a dir, aquelles característiques que poden ser en si mateixes un risc, un agreujament de les conseqüències d'un altre risc o bé en determinen l'actuació dels ocupants i dels mitjans externs en cas d'emergència. Per exemple, si el centre està situat en un entorn forestal, si està situat en un carrer amb molta pendent o al costat d'un riu o d'una riera; si té episodis anuals de pluges torrencials, èpoques de gran concurrència de públic...

- Entorn construït

És necessari analitzar les activitats properes al centre sanitari d'estudi per tal de poder detectar-ne aquelles que puguin resultar perilloses i afectar el nostre establiment. Exemples d'aquest tipus d'activitats són benzineres, indústries químiques o nuclears, abocadors... S'haurà de tenir en compte el

Explicació del contingut. Enumeració de conceptes a contestar

Fons verd: indica format proposat pel PAU

1.2 Emplaçament: descripció i plànols, coordenades UTM de l'establiment

A continuació es descriuen les principals característiques del centre, del seu emplaçament i del seu entorn.

COORDENADES UTM			
Proposta de redactat			
ASPECTES GEOGRÀFICS DE L'EMPLAÇAMENT			
Conceptes a contestar per escrit			
ENTORN CONSTRUÏT			
Conceptes a contestar en quadre			
COMPOSICIÓ DEL CENTRE			
	NOM	ACTIVITAT PRINCIPAL	ÚS COMPARTIT AMB ALTRA ACTIVITAT NO SANITÀRIA? QUINA?
EDIFICI Nº1			
EDIFICI Nº2			
EDIFICI Nº...			
ESPAI EXTERIOR			
Nota aclaridora a peu de pàgina			

¹ En aquest columna, el PAU haurà d'enumerar els edificis que componen el centre. Es pot donar el cas de que només estigui format per un edifici o bé sigui un recinte format per varis edificis.

Guies

GUIA PER A LA REDACCIÓ DEL DOCUMENT NÚM. 1: IDENTIFICACIÓ DE LA INSTAL·LACIÓ, INVENTARI, ANÀLISI I AVALUACIÓ DEL RISC

1.1 Identificació de la instal·lació

A continuació s'indiquen les dades principals que permeten identificar el centre.

IDENTIFICACIÓ DE LA INSTAL·LACIÓ						
NOM DEL CENTRE						
ADREÇA DEL CENTRE	CARRER I NÚMERO:		CODI POSTAL:		POBLACIÓ:	
	TELEFONS:		FAX:		CORREU E.:	
CIF						
NOM DE LA RAO SOCIAL						
ADREÇA DE LA RAO SOCIAL	CARRER I NÚMERO:		CODI POSTAL:		POBLACIÓ:	
	TELEFONS:		FAX:		CORREU E.:	
	NOM I COGNOMS	CÀRREC	CORREU E.	TELÈFON DE CONTACTE	FAX	ADREÇA
DADES DE CONTACTE EN CAS D'EMERGENCIA						
TITULAR DE L'ACTIVITAT ¹						
DIRECCIÓ DEL PLA ²						
CAP D'EMERGENCIA ²						
RESPONSABLE DE LES ACTUACIONS ENCAMINADES A LA PREVENCIÓ I EL CONTROL DE RISCS						
REDACTOR/A PLA D'AUTOPROTECCIÓ						

Guies

GUIA PER A LA REDACCIÓ DEL DOCUMENT NÚM. 3 MANUAL D'ACTUACIÓ DEL PLA D'AUTOPROTECCIÓ

D'acord amb el que s'ha comentat, l'organigrama quedaria de la manera següent:

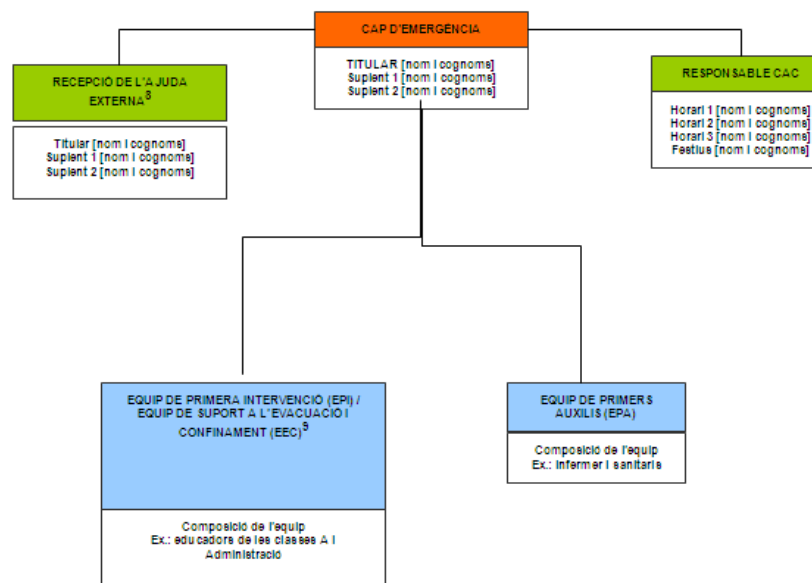

Guies

Guies per a la redacció de PAUs que s'estan elaborant en aquests moments

- Llars d'infants i ludoteques (pendent de publicació).
- Càmpings (finalitzada pendent de correcció i publicació).
- Residències per a la gent gran (finalitzada pendent de correcció i publicació).
- Activitats a l'aire lliure (en fase de redacció)

Gràcies per l'atenció!